COJÍN ALOVA®
PERFILADO

COJÍN MOLDEADO CON DESCARGA DEL CÓCCIX EN EL MATERIAL VISCO ELÁSTICO. PARA USUARIOS CON PESO HASTA 200 KG.

- **Eficacia :** el material visco elástico ALOVA® favorece la inmersión de las partes del cuerpo en contacto con el soporte para reducir los valores máximos de presión.
- **Seguridad :** cojín en declive para evitar los deslizamientos hacia delante, protección integral, parte inferior antideslizante.
- **Confort :** termorregulación por las propiedades del textil Promust PU.
- **Nuevo :** Descarga del cóccix disminuyendo el riesgo de escaras. Reducción mínima del riesgo de escaras al nivel de la zona isquíatica (altura > a 6cm).

WINCARE group

Para usuarios con riesgo de escara (s) **Medio a elevado**

ALOVA® PERFILADO

Eficacia :
- Descarga del cóccix: prevención reforzada de las escaras del cóccix.
- Espesor fondo de perfíl > 6 cm: refuerzo para la prevención de escaras isquíaticas.

Ergonomía :
- 16 tallas y 3 alturas: peso paciente máximo hasta 200 Kg.
- Tope de apoyo pélvico para reducir el deslizamiento hacia delante.
- Identificación de la dimensión del cojín sobre la espuma.
- Parte inferior antideslizante.
- Funda de protección extraíble
- Asa situada debajo el cojín en el lado izquierdo: menos riesgos de rasgones y contribuye a una mejor higiene.

Descarga del cóccix.

Identificación del cojín sobre la espuma.

Etiqueta trasera de la funda con dimensiones.

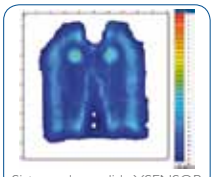

Sistema de medida XSENSOR

Cartografía de los valores de la repartición de las presiones para un paciente de 172 cm y 80 Kg.

ALOVA® ERGONÓMICO

- Los tacos móviles acompañan el movimiento del cuerpo y mejoran la circulación del aire.
- Talla única: 43 x 43 x 9 cm.
- Termorregulación de la protección por la permeabilidad al vapor del agua y por la circulación del aire entre los tacos.
- Reducción de las presiones de apoyo por inmersión en la espuma ALOVA.

CARACTERÍSTICAS TÉCNICAS

DESCRIPCIÓN	REFERENCIA	ANCHURA CM	PROFUNDIDAD CM	ALTURA CM MINI / MAXI*	PESO PACIENTE Kg	FUNDA	NORMAS PROTECCIÓN CONTRA EL FUEGO
ALOVA® Ergonómico **	VCAE/M	43	43	9	25 a 100	Protección integral Promust PU (HD): Tejido Jersey revestido con poliuretano. Parte inferior antideslizante en material PU/PVC antideslizante.	EN 597-1 EN 597-2
ALOVA® Perfilado estándar con 2 fundas **	VCAG4343	43	43	6 / 9	30 a 100	Protección integral en Promust PU (Tejido Jersey revestido con poliuretano) color negro sobre la parte superior y color plato sobre los lados. Parte inferior antideslizante en PU/ PVC antideslizante.	
ALOVA® Perfilado varias tallas con 2 fundas **	VCAG4340	43	40	6 / 9	30 a 90		
	VCAG4540	45	40	6 / 9	30 a 120		
	VCAG3841	38	41	6 / 9	30 a 90		
	VCAG4041	40	41	6 / 9	30 a 90		
	VCAG4341	43	41	6 / 9	30 a 100		
	VCAG4043	40	43	6 / 9	30 a 90		
	VCAG4544	45	44	6 / 9	30 a 120		
	VCAG5044	50	44	6 / 9	30 a 135		
	VCAG4347	43	47	6 / 9	30 a 120		
ALOVA® Perfilado varias tallas XL con 2 fundas **	VCAG4343XL-E	43	43	9 / 12	30 a 110		
	VCAG5040XL-E	50	44	9 / 12	30 a 135		
ALOVA® Perfilado varias tallas XXL con 2 fundas **	VCAG5250	52	49	7 / 10	120 a 160		
	VCAG5450	54	50	7 / 10	120 a 160		
	VCAG5650	56	50	7 / 10	120 a 200		
	VCAG6050	60	50	7 / 10	120 a 200		
ALOVA® Perfilado Tope de Apoyo pélvico con 2 fundas	VCAG3841BP	38	41	6 / 9	30 a 90		
	VCAG4041BP	40	41	6 / 9	30 a 90		
	VCAG4341BP	43	41	6 / 9	30 a 100		
	VCAG4343BP	43	43	6 / 9	30 a 100		
	VCAG4544BP	45	44	6 / 9	30 a 120		
	VCAG5044BP	50	44	6 / 9	30 a 135		
	VCAG4347BP	43	47	6 / 9	30 a 120		

* **Altura mínima** = Altura del cojín en fondo de perfíl / **Altura máxima** = Altura total del cojín.

Garantía cojín: 3 años

** Solo con una funda, añadir al fin de la referencia: **-E**

Funda de protección compatible con los productos detergentes-desinfectantes de uso hospitalario.

Mantenimiento : Fundas en Promust PU 90° CL ≤5000ppm

Distribuido por VIRMEDIC Groupe Winncare – Perellonet 46909 Torrent - Valencia - ESPAÑA
Tél : +34 9 61 56 55 21 – Fax : +34 9 61 56 03 83 – E-mail : ventas@virmedic.com
www.winncare.fr

Con el propósito de mejora permanente de sus productos, VIRMEDIC se reserva el derecho de modificar sin previo aviso las características técnicas - fotografías no contractuales.

A sus móviles ! flashcode

WINNCARE group by ASKLÉSANTÉ

FP000044